

MEMORIA DESCRIPTIVA

PROYECTO:

**“19 OBRAS MENORES DE SANEAMIENTO AMBIENTAL EN
ESTABLECIMIENTOS DE SALUD”**

UBICACION:

**“UNIDAD COMUNITARIA DE SALUD FAMILIAR BASICA
(UCSFB): ALDEA BOLAÑOS, DEPARTAMENTO DE SANTA
ANA”**

ENERO 2021

1. DESCRIPCIÓN DEL PROYECTO

El proyecto consiste en la construcción de una celda de seguridad para desechos bioinfecciosos, y surge de la necesidad actual que tiene la UCSFB, para resguardar y mantener en un ambiente seguro y libre de contaminación el área de desechos.

2. UBICACIÓN

El terreno donde se ubica el proyecto es propiedad del Ministerio de Salud y su dirección es Cantón La Parada, Boulevard Las Mercedes, Aldea Bolaños; Departamento de Santa Ana.

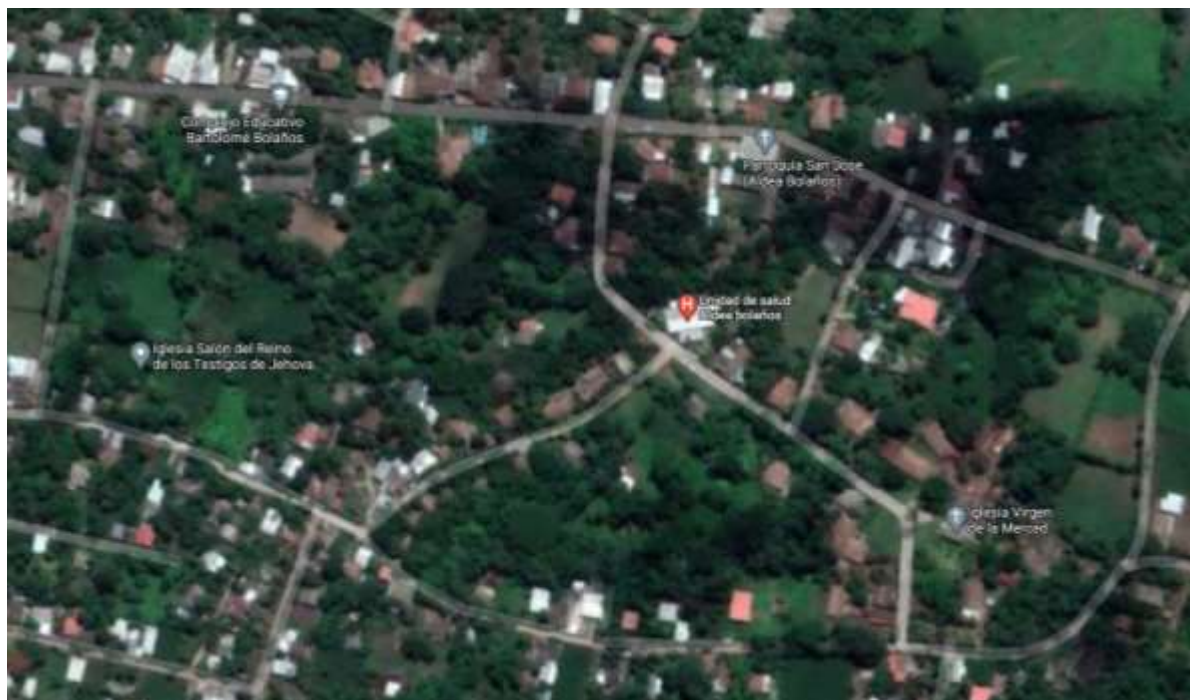

3. OBRA QUE REALIZAR

La obra de Saneamiento ambiental incluida en este proyecto es:

No.	DESCRIPCIÓN	ÁREA EN M ²
1	REPARACION DE CELDA DE BIOSEGURIDAD	7.53

4. ANTECEDENTES

REPARACION DE CELDA DE BIOSEGURIDAD

Al respecto de los desechos Bioinfecciosos la Unidad de Salud, cuenta la recolección periódica y consiste en el vaciado de la Celda de bioseguridad.

La recolección de las bolsas rojas se realiza diariamente, posterior a ello se colocan en cajas de embalaje (color rojo) y ubicadas en la caseta de Bioseguridad para desechos bioinfecciosos y posteriormente se les deberá proporcionar el tratamiento y disposición definitivo.

Por esta razón el proyecto comprende la reparación de la **CELDA DE BIOSEGURIDAD** debe de limpiarse, retirar el agua en el pozo, retirar los desechos e impermeabilizar las paredes internas del pozo.

Antes de aplicar la pintura, toda superficie debe de limpiarse y libre de suciedades, grasa, cera, pintura desprendida por mal estado, tizado, hongos y otros contaminantes.

La pintura se aplicará con pistola y la pintura a ser aplicado, como base será calvite color gris y posterior se aplicará dos manos de pintura será del tipo mate industrial (color negro mate).

Suministro e instalación de rótulo de nomenclatura de ambiente de vinil acrílico de 10 x 25 cm a ubicarse donde estaba el rotulo anterior (al frente parte superior de la celda), detallando el nombre exacto (Celda de Bioseguridad), se instalará con tornillos de cabeza hexagonal de 12 X 1 ½", incluye arandela y tuerca todos los elementos de acero galvanizado o dimensión de acuerdo a requerimientos del lugar donde se instale.